



PSR 2014 - 2020

REPORT DI AVANZAMENTO DELLA SPESA PUBBLICA DEI PROGRAMMI DI SVILUPPO RURALE 2014-2020

TERZO TROMESTRE 2021

Documento realizzato dal:

Ministero delle Politiche Agricole, Alimentari e Forestali

Direzione Generale della competitività per lo Sviluppo Rurale

Ufficio DISR 2 - Sviluppo Rurale

Autori:

Luigi Ottaviani

Il documento è scaricabile dal sito <http://www.reterurale.it>

Elenco degli acronimi

CE: Commissione Europea

DG AGRI: Direzione Generale per l'Agricoltura e lo Sviluppo Rurale della CE

FEASR: Fondo Europeo Agricolo per lo Sviluppo Rurale

OP: Organismo Pagatore (Nazionale o Regionale)

PAC: Politica Agricola Comune

PSR: Programma di Sviluppo Rurale

RRN: Rete Rurale Nazionale

PSRN: Programma Sviluppo Rurale Nazionale

SFC2014: System for Fund Management in the European Community 2014-2020

Programma di Sviluppo Rurale 2014-2022

Trento

approvato da ultimo con Decisione C(2021)7811 - 25/10/2021

Dati aggiornati al:

15 ottobre 2021

importi in euro

1 - Stato di esecuzione del bilancio comunitario - FEASR e Next Generation EU

1.1 - Impegni sul bilancio comunitario

Partecipazione annua del FEASR e NGEU (ventilazione finanziaria per anno)

	2014	2015	2016	2017	2018	2019	2020	2021	2022	2014 -2020
FEASR	0	27.584.000	27.685.000	18.527.000	17.997.000	18.033.000	18.072.000	20.413.868	17.943.510	166.255.379
di cui Riserva	0	1.662.229	1.668.299	1.116.421	1.084.499	1.086.668	1.089.018	0	0	7.707.134
Fondi NGEU	0	0	0	0	0	0	0	3.805.903	9.538.449	13.344.352

Partecipazione pubblica per Priorità

PRIORITA'		Descrizione priorità	Spesa Pubblica	FEASR e NGEU	% riparto
Priorità 1 : Promuovere trasferim. conoscenze e innovaz. sett. agric. e forest. e zone rurali	Priorità 2	Potenziare la competitività agric. e redditività delle aziende agr.	103.609.291,27	48.716.195,67	27,12%
	Priorità 3	Promuovere l'organizzazione filiera agroalim. e la gestione rischi settore agric.	27.236.924,15	11.706.430,00	6,52%
	Priorità 4	Preservare, ripristinare e valorizzare gli ecosistemi dipendenti dall'agricoltura e foreste	204.818.786,79	91.150.783,90	50,75%
	Priorità 5	Incentivare uso efficiente risorse, il passaggio a economia con basse emissioni di carbonio e resiliente al clima	21.038.239,30	9.042.235,25	5,03%
	Priorità 6	Preservare, ripristinare e valorizzare ecosistemi, inclusione sociale, riduzione povertà e sviluppo economico delle zone rurali	37.659.129,69	16.185.893,94	9,01%
Assistenza Tecnica			5.802.312,68	2.798.191,97	1,56%
Misure discontinue			0,00	0,00	0,00%
Tasso di partecipazione del FEASR: 44.88%			400.164.683,87	179.599.730,73	100,00%

1.2 - Pagamenti a valore sul bilancio comunitario

Pagamenti

Prefinanziamento	Pagamenti intermedi FEASR + NGEU	Pagamenti complessivi FEASR + NGEU	Percentuale di attuazione 2014-2022 (*)
3.887.160,00	90.056.700,78	93.943.860,78	52,31%

(*) La percentuale di attuazione 2014-2022 comprende il prefinanziamento, la riserva di efficacia di attuazione, ed include i fondi NGEU.

Rischio Disimpegno - l'importo è calcolato al netto della Riserva di efficacia di attuazione dei Programmi (art.20 Reg.(UE) n. 1303/2013).

L'importo tiene conto del prefinanziamento pari al 3% di ciascun PSR

Disimpegno 2017	Disimpegno 2018	Rimanente da liquidare annualità 2019	Rimanente da liquidare annualità 2020	Rimanente da liquidare annualità 2021	Rimanente da liquidare annualità 2022
0,00	0,00	9.264.022,94	26.247.004,73	43.229.986,52	67.449.758,08

Capacità di spesa delle singole annualità

Capacità di spesa annualità 2018	Capacità di spesa annualità 2019	Capacità di spesa annualità 2020	Capacità di spesa annualità 2021	Capacità di spesa annualità 2022	Capacità di spesa 2014-2022
100,00%	45,33%	0,00%	0,00%	0,00%	52,31%

Programma di Sviluppo Rurale 2014-2022

Trento

approvato da ultimo con Decisione C(2021)7811 - 25/10/2021

Dati aggiornati al:

15 ottobre 2021

importi in euro

2 - Stato di avanzamento per misura della spesa pubblica complessiva

Misura	Descrizione	SPESA PUBBLICA PROGRAMMATA	di cui FEASR e NGEU	SPESA PUBBLICA SOSTENUTA	di cui FEASR e NGEU
M1	Trasferim. conoscenze e azioni informaz.	1.713.757,33	736.572,90	292.854,70	125.868,95
M2	Servizi consulenza, sostituz. e assist. gestione az.agric.	0,00	0,00	0,00	0,00
M3	Regimi qualità prodotti agric. e aliment.	0,00	0,00	0,00	0,00
M4	Investimenti in immobilizzazioni materiali	121.733.779,66	52.321.178,50	53.705.803,05	23.082.754,15
M5	Ripristino potenz. produtt. agric. causa calamità naturali	0,00	0,00	0,00	0,00
M6	Sviluppo Az.agric. e imprese	28.715.727,68	16.526.942,04	13.723.157,61	5.898.213,14
M7	Servizi base e rinnov. villaggi in zone rurali	16.471.000,00	7.079.235,80	5.238.439,81	2.251.481,43
M8	Investimenti sviluppo aree forest. e miglioram. redd. foreste	11.200.000,00	4.813.760,00	4.598.008,98	1.976.224,26
M9	Costituzione associaz. e organiz.produttori	0,00	0,00	0,00	0,00
M10	Pagamenti agro-climatico-ambientali	68.442.079,27	29.416.405,67	46.277.698,88	19.890.154,98
M11	Agricoltura biologica	14.081.999,95	6.052.443,58	6.697.830,85	2.878.727,70
M12	Indennità Natura 2000 e ind. direttiva quadro acqua	0,00	0,00	0,00	0,00
M13	Indennità zone soggette a vincoli naturali o specifici	103.819.927,04	47.741.473,98	72.315.598,56	31.081.244,26
M14	Benessere animali	0,00	0,00	0,00	0,00
M15	Servizi silvo-ambientali e climatici salvag. Foreste	0,00	0,00	0,00	0,00
M16	Cooperazione	6.676.889,83	2.869.727,25	1.843.507,86	792.339,68
M17	Gestione del rischio	0,00	0,00	0,00	0,00
M18	Fondi mutualiz. avversità atmosf., epiz. e fitop.	0,00	0,00	0,00	0,00
M19	Sostegno sviluppo locale LEADER	21.507.210,42	9.243.799,04	4.362.224,62	1.874.884,14
M20	Assistenza Tecnica	5.802.312,68	2.798.191,97	666.276,94	286.365,83
M113	Prepensionamento	0,00	0,00	0,00	0,00
M131	Rispetto requisiti	0,00	0,00	0,00	0,00
M341	Acquisizione competenze	0,00	0,00	0,00	0,00
M21	Sostegno temporaneo eccezionale crisi COVID-19	0,00	0,00	0,00	0,00
		400.164.683,87	179.599.730,73	209.721.401,86	90.138.258,52

PERCENTUALE DI AVANZAMENTO DELLA SPESA SUL TOTALE PROGRAMMATO 2014-2022

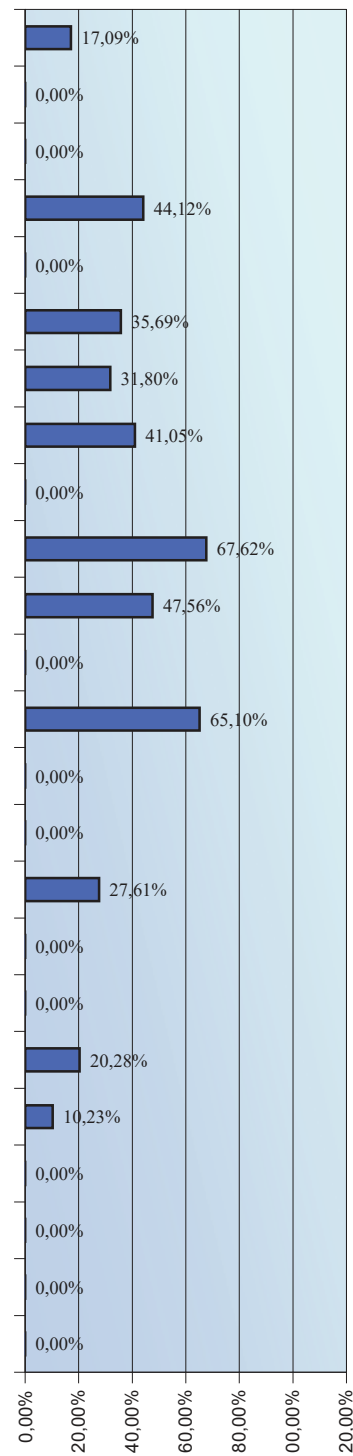

3 - Partecipazione pubblica e stato di avanzamento per Priorità e Focus Area

3.1 - Programmato della spesa pubblica per Focus Area

Focus Area 2A	Misura	FEASR	Spesa Pubblica	%
	M1	303.833,13	706.917,47	0,86%
	M4	28.166.418,50	65.533.779,66	79,63%
	M6	3.415.454,90	7.946.614,47	9,66%
	M8	2.987.110,00	6.950.000,00	8,44%
	M16	499.800,00	1.162.866,45	1,41%
Focus Area 2B	Misura	FEASR	Spesa Pubblica	%
	M1	232.092,00	540.000,00	1,74%
	M6	13.111.487,14	20.769.113,21	98,26%
Focus Area 3A	Misura	FEASR	Spesa Pubblica	%
	M4	11.604.600,00	27.000.000,00	99,13%
	M16	101.830,00	236.924,15	0,87%
Focus Area 3B	FOCUS AREA NON PROGRAMMATA			
Priorità P4	Misura	FEASR	Spesa Pubblica	%
	M1	122.888,67	285.920,59	0,13%
	M4	4.383.960,00	10.200.000,00	4,81%
	M7	214.900,00	500.000,00	0,24%
	M8	1.826.650,00	4.250.000,00	2,00%
	M10	29.416.405,67	68.442.079,27	32,27%
	M11	6.052.443,58	14.081.999,95	6,64%
	M13	47.741.473,98	103.819.927,04	52,38%
	M16	1.392.062,00	3.238.859,93	1,53%
Focus Area 5A	Misura	FEASR	Spesa Pubblica	%
	M4	8.166.200,00	19.000.000,00	100,00%
Focus Area 5B	Misura	FEASR	Spesa Pubblica	%
	M16	97.335,00	226.465,80	100,00%
Focus Area 5C	Misura	FEASR	Spesa Pubblica	%
	M16	615.508,25	1.432.080,62	100,00%
Focus Area 5D	FOCUS AREA NON PROGRAMMATA			
Focus Area 5E	Misura	FEASR	Spesa Pubblica	%
	M16	163.192,00	379.692,88	100,00%
Focus Area 6A	Misura	FEASR	Spesa Pubblica	%
	M1	77.759,10	180.919,26	5,05%
	M7	1.461.320,00	3.400.000,00	94,95%
Focus Area 6B	Misura	FEASR	Spesa Pubblica	%
	M19	9.243.799,04	21.507.210,42	100,00%
Focus Area 6C	Misura	FEASR	Spesa Pubblica	%
	M7	5.403.015,80	12.571.000,00	100,00%

(%) : peso percentuale delle risorse all'interno della Focus Area

3 - Partecipazione pubblica e stato di avanzamento per Priorità e Focus Area

3.2 - Stato di avanzamento per per priorità strategica e riserva di performance

Priorità	SPESA PUBBLICA PROGRAMMATA	PROGRAMMATO FEASR e NGEU	SPESA PUBBLICA SOSTENUTA	di cui FEASR e NGEU	Target di Spesa al 2025		PERCENTUALE DI AVANZAMENTO SUL TARGET 2025
					FEASR	% Avanz.	
2 Priorità 2: potenziare la competitività agric. e redditività aziende agr.	103.609.291,27	48.716.195,67	48.538.329,99	20.861.774,23	40.143.077,16	51,97%	51,97%
3 Priorità 3: promuovere l'organizzazione filiera agroalim. e gestione rischi settore agric.	27.236.924,15	11.706.430,00	9.350.082,06	4.018.665,27	6.548.829,94	61,36%	61,36%
4 Priorità 4: preservare, ripristinare e valorizzare ecosistemi dipendenti dall'agricoltura e foreste	204.818.786,79	91.150.783,90	129.667.669,36	55.731.164,29	68.480.386,44	81,38%	81,38%
5 Priorità 5: incentivare uso efficiente risorse, passaggio a economia basse emissioni carbonio e resiliente al clima	21.038.239,30	9.042.235,25	11.923.880,39	5.124.883,79	8.680.756,13	59,04%	59,04%
6 Priorità 6: inclusione sociale, riduzione povertà e sviluppo economico zone rurali	37.659.129,69	16.185.893,94	9.385.405,70	4.033.847,37	14.726.667,63	27,39%	27,39%

3.3 - Stato di avanzamento per focus area

FA	Descrizione Focus Area	Spesa Pubblica Programmata	Programmato FEASR e NGEU	Spesa Pubblica sostenuta	di cui pagato FEASR e NGEU	PERCENTUALE DI AVANZAMENTO DELLA SPESA
2a	(a) incoraggiare ristruttur. Az. agric. con problemi strutturali e quota mercato esigua	82.300.178,06	35.372.616,53	37.326.415,17	16.042.893,24	45,35%
2b	(b) favorire ricambio generazionale nel sett. agricolo	21.309.113,21	13.343.579,14	11.211.914,82	4.818.880,99	36,11%
3a	(a) migliorare l'integrazione dei produttori primari con regimi qualità, promozione prodotti, filiere corte, ass.produtt.	27.236.924,15	11.706.430,00	9.350.082,06	4.018.665,27	34,33%
3b	(b) sostegno gestione rischi aziendali	0,00	0,00	0,00	0,00	0,00%
p4	(p4): preservare, ripristinare e valorizzare ecosistemi	204.818.786,79	91.150.783,90	129.667.669,36	55.731.164,29	61,14%
5a	(a) rendere efficiente uso acqua nell'agricoltura	19.000.000,00	8.166.200,00	11.299.340,90	4.856.456,72	59,47%
5b	(b) rendere efficiente uso energia nell'agric. e indust. alim.	226.465,80	97.335,00	143.743,25	61.780,85	63,47%
5c	(c) favorire approv. e utilizzo fonti energia rinnov., sottoprodotti, residui e materie non alim. per bioeconomia	1.432.080,62	615.508,25	458.767,96	197.178,47	32,04%
5d	(d) ridurre emissioni metano e protossido di azoto a carico agricoltura	0,00	0,00	0,00	0,00	0,00%
5e	(e) promuovere sequestro carbonio nel sett. agric. e forest.	379.692,88	163.192,00	22.028,27	9.467,75	5,80%
6a	(a) favorire diversificazione, creaz. nuove piccole imprese e occup. ne	3.580.919,26	1.539.079,10	641.665,77	275.787,95	17,92%
6b	(b) stimolare sviluppo locale in zone rurali	21.507.210,42	9.243.799,04	4.172.467,19	1.793.326,40	19,40%
6c	(c) promuovere accessibilità, uso e qualità tecn. informaz. e comunicaz. (TIC) in zone rurali	12.571.000,00	5.403.015,80	4.571.272,73	1.964.733,02	36,36%

4 - Tabella riepilogativa : spesa pubblica programmata ed effettivamente sostenuta al **15 ottobre 2021** e situazione disimpegno automatico FEASR al 31 dicembre 2021

	Risorse pubbliche programmate		Spesa sostenuta nel terzo trimestre 2021		Spesa cumulata (dal 1 gennaio 2014 al 15 ottobre 2021)			Rimanente da spendere entro il 31 dicembre 2021		
Programma	Spesa Pubblica	FEASR e NGEU	Spesa Pubblica	FEASR e NGEU	Spesa Pubblica	FEASR e NGEU	% Avanz.	Spesa Pubblica	FEASR e NGEU (*)	% rischio disimpegno
	1	2	3	4	5	6	7=(5)/(1)	8	9	10=(9)/(2)
Bolzano	486.240.834,16	218.907.027,76	15.991.989,91	6.895.746,05	318.274.123,93	137.239.802,24	65,46%	0,00	0,00	0,00%
Emilia Romagna	1.583.136.388,62	713.039.800,69	44.345.822,84	19.121.918,81	899.269.939,54	387.765.197,93	56,80%	0,00	0,00	0,00%
Friuli Venezia Giulia	398.600.811,90	179.847.357,08	6.788.691,21	2.927.283,65	194.020.347,36	83.661.573,78	48,68%	0,00	0,00	0,00%
Lazio	1.105.226.590,82	497.831.583,15	18.381.615,42	7.926.152,57	531.514.071,61	229.188.867,68	48,09%	0,00	0,00	0,00%
Liguria	414.272.663,29	185.780.826,15	3.343.268,52	1.436.936,81	174.605.888,48	75.045.610,87	42,15%	24.116.617,93	10.815.111,88	5,82%
Lombardia	1.543.418.830,85	695.355.655,72	15.716.454,64	6.776.935,24	709.184.721,66	305.800.451,98	45,95%	26.948.302,79	12.141.004,36	1,75%
Marche	882.603.323,98	394.368.346,12	11.346.955,50	4.892.807,21	326.304.356,73	140.702.438,62	36,97%	65.582.814,40	29.303.975,35	7,43%
Piemonte	1.457.802.804,67	656.818.361,73	19.942.395,34	8.599.160,87	720.457.693,74	310.661.357,54	49,42%	0,00	0,00	0,00%
Toscana	1.291.647.584,54	582.576.819,58	19.313.097,12	8.327.807,48	583.404.913,45	251.564.198,68	45,17%	27.082.007,66	12.214.902,95	2,10%
Trento	400.164.683,87	179.599.730,73	6.053.374,36	2.601.740,30	209.721.401,86	90.138.258,52	52,41%	0,00	0,00	0,00%
Umbria	1.195.326.465,20	534.715.696,72	16.596.779,57	7.156.531,35	576.510.833,51	248.591.471,41	48,23%	1.723.243,73	770.873,48	0,14%
Valle d'Aosta	182.247.368,62	81.668.763,79	2.575.447,98	1.110.533,17	105.576.857,44	45.524.740,93	57,93%	0,00	0,00	0,00%
Veneto	1.561.242.134,52	702.140.733,89	28.970.160,04	12.491.933,01	921.830.286,04	397.493.219,34	59,04%	0,00	0,00	0,00%
Regioni più sviluppate	12.501.930.485,04	5.622.650.703,11	209.366.052,46	90.265.486,52	6.270.675.435,36	2.703.377.189,52	50,16%	145.073.800,51	65.245.868,02	1,16%
Abruzzo	638.682.908,83	318.561.358,64	9.063.459,13	4.350.460,38	246.211.029,85	118.181.294,33	38,55%	44.308.658,41	22.100.210,02	6,94%
Molise	281.848.163,49	140.821.641,76	3.318.882,06	1.593.063,39	161.706.306,60	77.619.027,17	57,37%	0,00	0,00	0,00%
Sardegna	1.729.292.979,35	862.421.030,30	21.110.333,23	10.132.959,95	943.744.428,02	452.997.325,45	54,57%	0,00	0,00	0,00%
Regioni in transizione	2.649.824.051,67	1.321.804.030,70	33.492.674,42	16.076.483,72	1.351.661.764,48	648.797.646,95	51,01%	44.304.349,74	22.100.210,02	1,67%
Basilicata	889.809.164,29	552.987.093,89	8.820.161,95	5.336.197,98	379.517.460,08	229.608.063,35	42,65%	51.657.805,53	32.103.625,03	5,81%
Calabria	1.452.496.821,83	903.253.687,41	20.247.180,40	12.249.544,14	777.831.170,89	470.587.858,39	53,55%	0,00	0,00	0,00%
Campania	2.373.937.508,04	1.473.470.148,61	56.103.663,67	33.942.716,52	1.136.564.069,57	687.621.262,09	47,88%	31.668.762,13	19.656.362,26	1,33%
Puglia	2.160.472.873,53	1.343.824.101,86	58.739.532,00	35.537.416,86	809.843.816,21	489.955.508,81	37,48%	229.732.714,12	142.894.808,82	10,63%
Sicilia	2.885.571.078,90	1.792.683.750,12	45.385.939,06	27.458.493,13	1.329.542.153,07	804.373.002,61	46,08%	77.520.641,13	48.160.308,60	2,69%
Regioni meno sviluppate	9.762.287.446,60	6.066.218.781,89	189.296.477,07	114.524.368,63	4.433.298.669,83	2.682.145.695,25	45,41%	390.759.208,29	242.815.104,71	4,00%
Programma Nazionale	2.860.290.035,04	1.287.130.515,77	49.760.487,53	22.392.219,39	1.427.941.601,96	642.573.720,88	49,92%	0,00	0,00	0,00%
Rete Rurale Nazionale	130.037.984,24	67.671.767,00	0,00	0,00	62.665.231,21	32.610.986,32	48,19%	15.615.719,96	8.126.420,67	12,01%
Totale Italia	27.904.370.002,59	14.365.475.798,47	481.915.691,48	243.258.558,26	13.546.242.702,84	6.709.505.238,92	48,55%	657.110.323,78	338.287.603,42	2,35%

(*) Importo calcolato sulla base dell'impegno 2015 al netto della Riserva di efficacia dell'attuazione dei Programmi di cui all'articolo 20 del regolamento (UE) n. 1303/2013.

L'importo comprende il prefinanziamento, quota FEASR, versato dai Servizi UE nella misura del 3% di ciascun PSR.

Il prefinanziamento costituisce spesa utilizzabile ai fini del calcolo dell'N+3 ai sensi dell'art. 38 - par. 1 - del reg. (UE) n. 1306/2013.

**5 - Capacità di raggiungimento dell'obiettivo dei pagamenti dell'Unione in relazione alla dotazione finanziaria 2018
(rispetto della regola del "disimpegno automatico n+3" entro il 31 dicembre 2021)**

Dati aggiornati al:

15 ottobre 2021

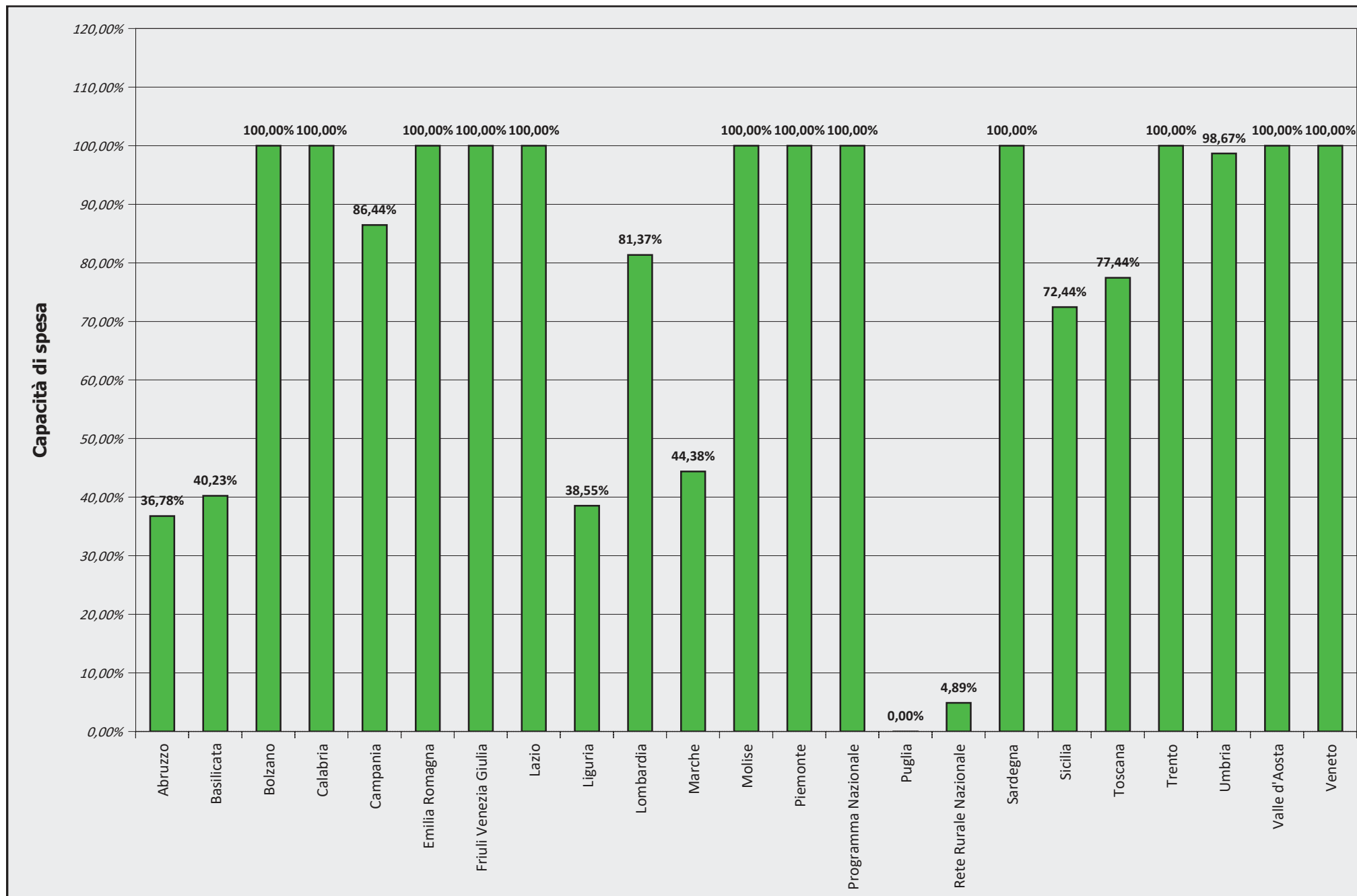

6 - Rimanente da liquidare di quota FEASR 2018 al fine di evitare il disimpegno automatico al 31 dicembre 2021

Dati aggiornati al:

15 ottobre 2021

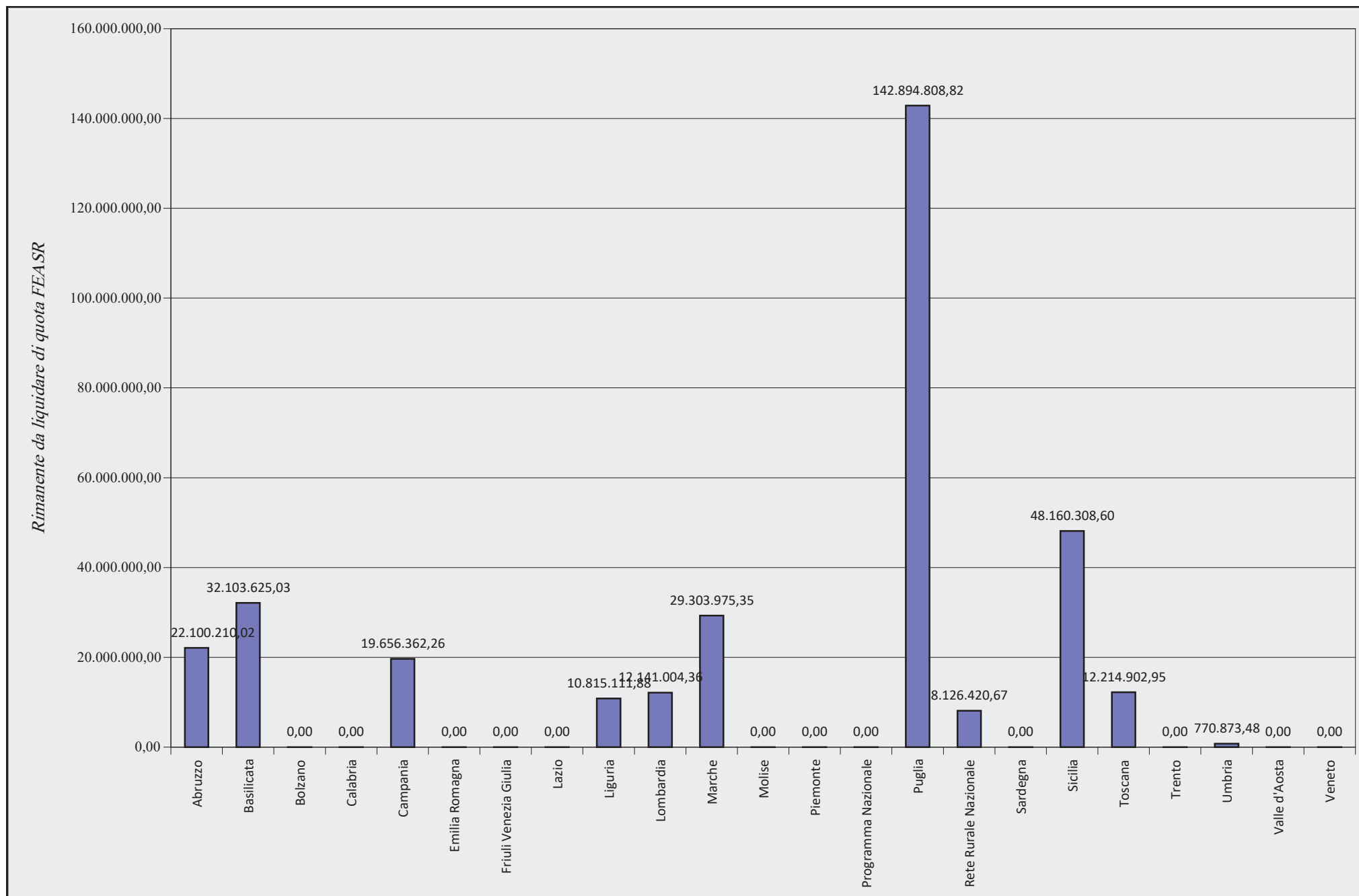

7 - Stato di avanzamento delle spese pubbliche complessive effettivamente sostenute rispetto alle spese pubbliche programmate 2014-2022 (comprendente della riserva di efficacia di attuazione dei programmi)

*Dati aggiornati al:
15 ottobre 2021*

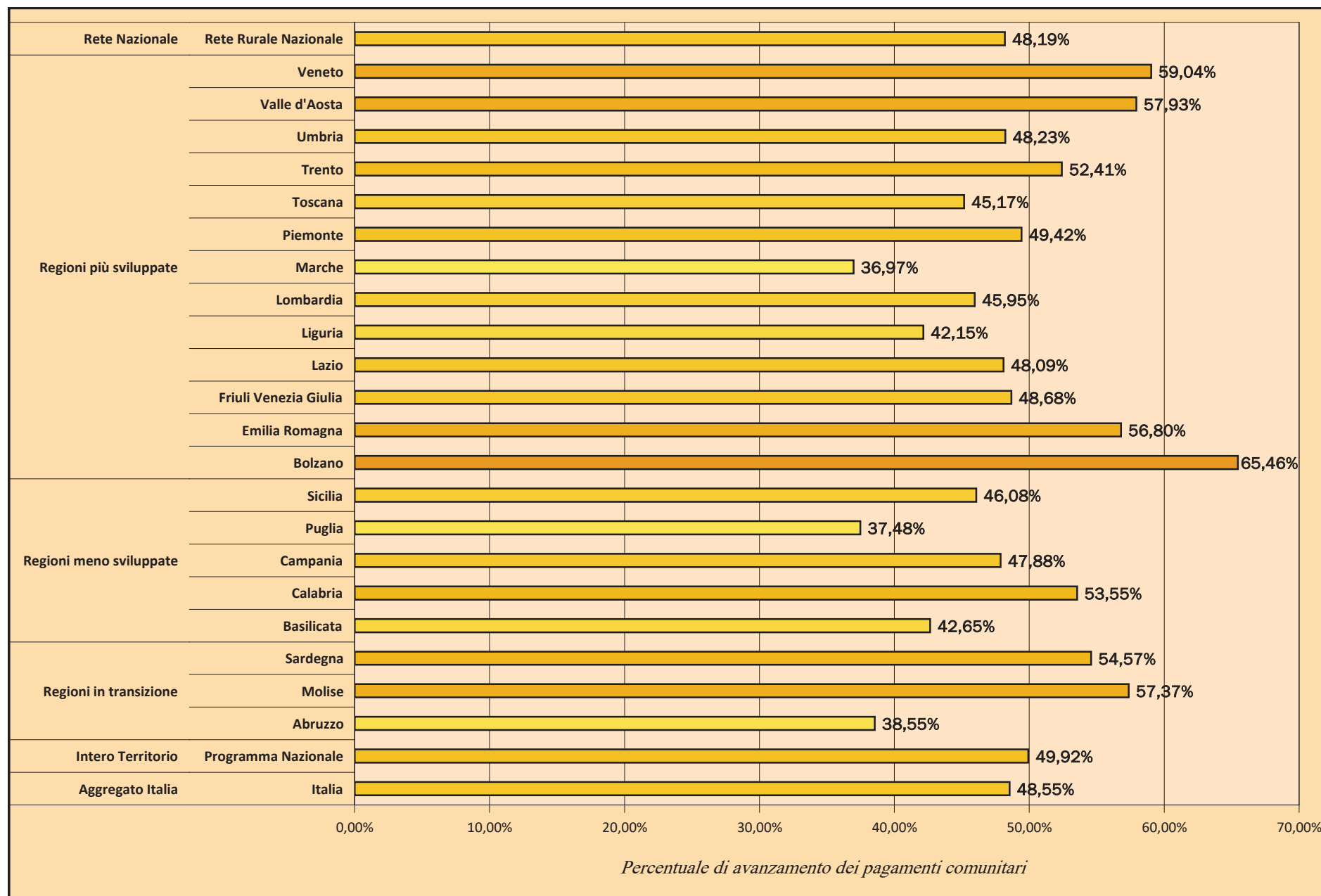

Nota: la percentuale di avanzamento non comprende il prefinanziamento pari al 3% della dotazione complessiva ed include la riserva di efficacia di attuazione del programma.